

MAR ROJO
BLUE FORCE



MAR ROJO

BLUE FORCE 2 

© Dani Millikovsky



© Marcel Gubern



© Rafael Fernandez

www.blueforcefleet.com



© Marcel Gubern





RED SEA BLUE FORCE 2



MAR ROJO

BLUE FORCE 2 

RED SEA BLUE FORCE 2

Norte de Egipto

Es nuestro barco más conocido y popular. Ha sido completamente remodelado en marzo 2019. Su puerto base es Sharm El Sheikh desde donde hace la ruta "Norte" y la ruta "Norte Ampliada" del Mar Rojo egipcio. Bucea cada semana en el Parque Nacional de Ras Mohammed, el Estrecho de Tiran, los arrecifes de Shaab Mahmoud y naufragios conocidísimos como el Thistlegorm.

La temporada de este barco empieza en marzo y acaba en enero con el crucero de Fin de Año, saliendo siempre de sábado a sábado.

La información detallada de cada uno de los barcos, las rutas, el calendario, disponibilidad y precios, la puedes encontrar en www.blueforcefleet.com

El crucero de buceo lo podemos complementar con extensiones de turismo en Egipto. Las dos opciones que más éxito tienen son:

Opción 1: Al crucero de buceo le añadimos una extensión de unos días en Cairo para visitar las Pirámides, Esfinge, Gran Bazar Khan El Khalili, Mezquitas, Barrio Copto...

Opción 2: A la opción 1 de Cairo le añadimos un crucero por el Nilo entre Luxor y Aswan para visitar Abu Simbel, Karnak, Valle de los Reyes y Valle de las Reinas...

Otras opciones posibles son las playas del Mar Rojo, Petra, Monte Sinaí...



MAR ROJO

BLUE FORCE 2 



www.blueforcefleet.com



© Marcel Guberm





MAR ROJO EGIPTO RUTAS BLUE FORCE

RUTA NORTE & RUTA "NORTE AMPLIADA" A bordo del Red Sea Blue Force 2

Zonas de buceo: Tiran, Ras Mohammed, Thistlegorm, Small Crack...

La RUTA NORTE (5 días de buceo) y la "NORTE AMPLIADA" (6 días de buceo) son nuestras rutas Nº 1 del MAR ROJO, las más conocidas y a las que intentamos añadir algún punto de buceo inédito y excepcional que solo la experiencia del equipo Blue Force después de 25 años buceando en el Mar Rojo podrá ofrecerte. La navegación es corta y placentera, estando los puntos de buceo más alejados a unas dos horas navegando.

Su variedad permite disfrutar de inmersiones en increíbles paredes en el Estrecho de Tiran, bancos de peces en el Parque Nacional de Ras Mohamed, visitar auténticos museos sumergidos de la 2ª Guerra Mundial como el espectacular SS Thistlegorm (considerado uno de los mejores del mundo), disfrutar de una amalgama de colores y corales en inmersiones como Small Crack o Shag Rock e incluso con un poco de suerte, hacer snorkel con delfines.

Posiblemente, la mejor ruta de Buceo del mundo en relación calidad / precio.

El embarque y desembarque es en Sharm El Sheikh.



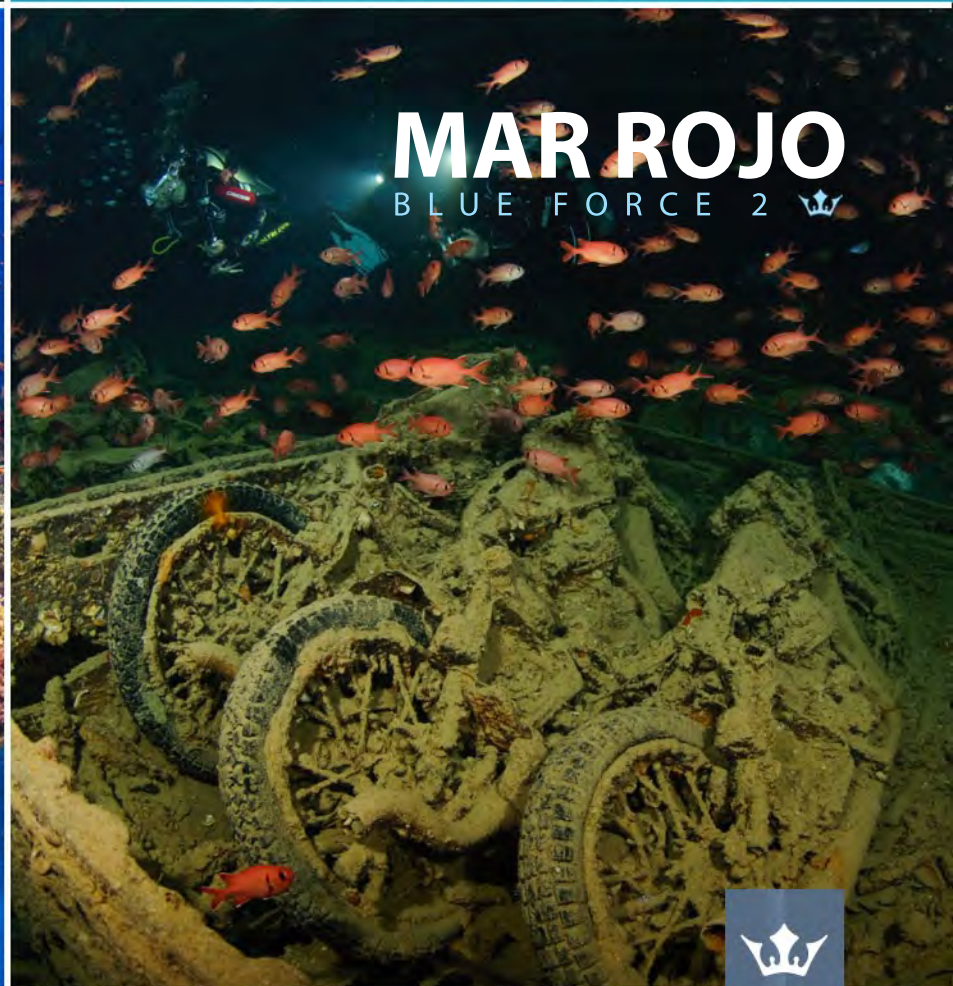

-  Las rutas son aptas para todos los niveles, aunque recomendamos un nivel Advanced o similar.







PROGRAMA DE CRUCERO

-  **Sábado: SHARM EL SHEIKH**
A la hora concertada, recepción en el aeropuerto de Sharm El Sheikh por nuestro equipo. Traslado al puerto. Embarque (a partir de las 19 hrs.) a bordo del Red Sea Blue Force 2, cocktail de bienvenida, distribución de camarotes y noche a bordo.
-  **Domingo a viernes: CRUCERO DE BUCEO RUTA "NORTE" o "NORTE AMPLIADA"**
Crucero de buceo según ruta elegida. 5 días de buceo en Ruta Norte y 6 días de buceo en ruta "Norte Ampliada". Viernes por la tarde, llegada a puerto. Cena y alojamiento a bordo.
-  **Sábado: SHARM EL SHEIKH**
Desayuno y desembarque en Sharm El Sheikh. Para los que hayan elegido ruta Norte, traslado al aeropuerto. Para los que hayan elegido la ruta "Norte Ampliada". Traslado al hotel y alojamiento. Día de descanso para eliminar el nitrógeno residual después de las inmersiones. Cena en el hotel.
-  **Domingo: SHARM EL SHEIKH**
Desayuno. Traslado al aeropuerto. Tramites de facturación acompañado por nuestro personal.

EL PRECIO POR PERSONA Y SEMANA INCLUYE:

Asistencia en el aeropuerto de Sharm El Sheikh. Traslados indicados a la hora convenida en el programa. Crucero de Buceo 7 noches en pensión completa (agua, café y te) en camarote doble a compartir a bordo del RED SEA BLUE FORCE 2. Plan de inmersiones de 5 días de buceo en Ruta Norte o 6 días de buceo en ruta "Norte Ampliada". Aire, botella S80 y plomos. Guía de buceo "en español". En la ruta "Norte Ampliada", 1 noche de hotel en media pensión en Sharm El Sheikh. Seguro de viaje y buceo (ver condiciones en www.blueforcefleet.com).

EL PRECIO POR PERSONA Y SEMANA NO INCLUYE:

Vuelos. Visado turístico de Egipto. Pagos a bordo: Tasas locales, puertos, Parque Nacional, cámara hiperbárica y nuevas Tasas Medio Ambiente 100 €, Service Tax 80 €. Opcional: NITROX 50€, Alcohol y refrescos. Disponibles opcionalmente con reserva previa: alquiler del equipo de buceo, botella S100, botella extra. Posibles suplementos por subidas extraordinarias de impuestos locales, carburante o devaluación de la moneda.

Consulta nuestras opciones de VUELOS y EXTENSIONES EN EGIPTO (Cairo, Crucero por el Nilo, Petra...).

Consulta nuestro CALENDARIO DE CRUCEROS actualizado, disponibilidad y reservas online en www.blueforcefleet.com

MAR ROJO
BLUE FORCE 2 







| FECHAS | RUTA BLUE FORCE 2 | EMBARQUE/DESEMBARQUE | NOCHES | CUBIERTA INFERIOR (1 A 5) | CUBIERTA SUPERIOR (6 A 9) |
|------------------------|-------------------|----------------------|--------|------------------------------|------------------------------|
| 23 - 30 marzo | Norte | Sharm El Sheikh | 7 | 1.090 € | 1.190 € |
| 30 marzo - 6 abril | Norte | Sharm El Sheikh | 7 | 1.090 € | 1.190 € |
| 6 - 13 abril | Norte Ampliada | Sharm El Sheikh | 7 + 1 | 1.190 € | 1.290 € |
| 13 - 20 abril | Norte Ampliada | Sharm El Sheikh | 7 + 1 | 1.190 € | 1.290 € |
| 20 - 27 abril | Norte | Sharm El Sheikh | 7 | 1.090 € | 1.190 € |
| 27 abril - 4 mayo | Norte Ampliada | Sharm El Sheikh | 7 + 1 | 1.190 € | 1.290 € |
| 4 - 11 mayo | Norte Ampliada | Sharm El Sheikh | 7 + 1 | 1.190 € | 1.290 € |
| 11 - 18 mayo | Norte Ampliada | Sharm El Sheikh | 7 + 1 | 1.190 € | 1.290 € |
| 18 - 25 mayo | Norte | Sharm El Sheikh | 7 | 1.090 € | 1.190 € |
| 25 mayo - 1 junio | Norte | Sharm El Sheikh | 7 | 1.090 € | 1.190 € |
| 1 - 8 junio | Norte Ampliada | Sharm El Sheikh | 7+1 | 1.190 € | 1.290 € |
| 8 - 15 junio | Norte | Sharm El Sheikh | 7 | 1.090 € | 1.190 € |
| 15 - 22 junio | Norte Ampliada | Sharm El Sheikh | 7+ 1 | 1.190 € | 1.290 € |
| 22 - 29 junio | Norte Ampliada | Sharm El Sheikh | 7+ 1 | 1.190 € | 1.290 € |
| 29 junio - 6 julio | Norte Ampliada | Sharm El Sheikh | 7+ 1 | 1.190 € | 1.290 € |
| 6 - 13 julio | Norte | Sharm El Sheikh | 7 | 1.090 € | 1.190 € |
| 13 - 20 julio | Norte Ampliada | Sharm El Sheikh | 7+ 1 | 1.190 € | 1.290 € |
| 20 - 27 julio | Norte | Sharm El Sheikh | 7 | 1.090 € | 1.190 € |
| 27 julio - 3 agosto | Norte Ampliada | Sharm El Sheikh | 7+ 1 | 1.190 € | 1.290 € |
| 3 - 10 agosto | Norte | Sharm El Sheikh | 7 | 1.090 € | 1.190 € |
| 10 - 17 agosto | Norte Ampliada | Sharm El Sheikh | 7+ 1 | 1.190 € | 1.290 € |
| 17 - 24 agosto | Norte Ampliada | Sharm El Sheikh | 7+ 1 | 1.190 € | 1.290 € |
| 24 - 31 agosto | Norte Ampliada | Sharm El Sheikh | 7+ 1 | 1.190 € | 1.290 € |
| 31 agosto - 7 sep | Norte Ampliada | Sharm El Sheikh | 7+ 1 | 1.190 € | 1.290 € |
| 7 - 14 septiembre | Norte Ampliada | Sharm El Sheikh | 7+ 1 | 1.190 € | 1.290 € |
| 14 - 21 septiembre | Norte Ampliada | Sharm El Sheikh | 7+ 1 | 1.190 € | 1.290 € |
| 21 - 28 septiembre | Norte | Sharm El Sheikh | 7 | 1.090 € | 1.190 € |
| 28 sep - 5 octubre | Norte Ampliada | Sharm El Sheikh | 7+ 1 | 1.190 € | 1.290 € |
| 5 - 12 octubre | Norte Ampliada | Sharm El Sheikh | 7+ 1 | 1.190 € | 1.290 € |
| 12 - 19 octubre | Norte Ampliada | Sharm El Sheikh | 7 + 1 | 1.190 € | 1.290 € |
| 19 - 26 octubre | Norte Ampliada | Sharm El Sheikh | 7+ 1 | 1.190 € | 1.290 € |
| 26 octubre - 2 nov | Norte Ampliada | Sharm El Sheikh | 7+ 1 | 1.190 € | 1.290 € |
| 2 - 9 noviembre | Norte | Sharm El Sheikh | 7 | 1.090 € | 1.190 € |
| 9 - 16 noviembre | Norte Ampliada | Sharm El Sheikh | 7+ 1 | 1.190 € | 1.290 € |
| 16 - 23 noviembre | Norte Ampliada | Sharm El Sheikh | 7+ 1 | 1.190 € | 1.290 € |
| 23 - 30 noviembre | Norte Ampliada | Sharm El Sheikh | 7+ 1 | 1.190 € | 1.290 € |
| 30 nov - 7 diciembre | Norte | Sharm El Sheikh | 7 | 1.090 € | 1.190 € |
| 7 - 14 diciembre | Norte Ampliada | Sharm El Sheikh | 7+ 1 | 1.190 € | 1.290 € |
| 14 - 21 diciembre | Norte | Sharm El Sheikh | 7 | 1.090 € | 1.190 € |
| 21 - 28 diciembre | Norte | Sharm El Sheikh | 7 | 1.090 € | 1.190 € |
| 28 diciembre - 4 enero | Norte | Sharm El Sheikh | 7 | 1.090 € | 1.190 € |







| FECHAS | RUTA BLUE FORCE 2 | EMBARQUE/DESEMBARQUE | NOCHES | CUBIERTA INFERIOR (1 A 5) | CUBIERTA SUPERIOR (6 A 9) |
|----------------|-------------------|----------------------|--------|------------------------------|------------------------------|
| Mar 22 - 29 | Norte | Sharm El Sheikh | 7 | 1.190 € | 1.290 € |
| Mar 29 - Apr 5 | Norte | Sharm El Sheikh | 7 | 1.190 € | 1.290 € |
| Apr 5 - 12 | Norte Ampliada | Sharm El Sheikh | 7 + 1 | 1.290 € | 1.390 € |
| Apr 12 - 19 | Norte Ampliada | Sharm El Sheikh | 7 + 1 | 1.290 € | 1.390 € |
| Apr 19 - 26 | Norte | Sharm El Sheikh | 7 | 1.190 € | 1.290 € |
| Apr 26 - May 3 | Norte Ampliada | Sharm El Sheikh | 7 + 1 | 1.290 € | 1.390 € |
| May 3 - 10 | Norte Ampliada | Sharm El Sheikh | 7 + 1 | 1.290 € | 1.390 € |
| May 10 - 17 | Norte Ampliada | Sharm El Sheikh | 7 + 1 | 1.290 € | 1.390 € |
| May 17 - 24 | Norte | Sharm El Sheikh | 7 | 1.190 € | 1.290 € |
| May 24 - 31 | Norte | Sharm El Sheikh | 7 | 1.190 € | 1.290 € |
| May 31 - Jul 5 | Norte Ampliada | Sharm El Sheikh | 7+1 | 1.290 € | 1.390 € |
| Jun 7 - 14 | Norte | Sharm El Sheikh | 7 | 1.190 € | 1.290 € |
| Jun 14 - 21 | Norte Ampliada | Sharm El Sheikh | 7+ 1 | 1.290 € | 1.390 € |
| Jun 21 - 28 | Norte Ampliada | Sharm El Sheikh | 7+ 1 | 1.290 € | 1.390 € |
| Jun 28 - Jul 5 | Norte Ampliada | Sharm El Sheikh | 7+ 1 | 1.290 € | 1.390 € |
| Jul 5 - 12 | Norte | Sharm El Sheikh | 7 | 1.190 € | 1.290 € |
| Jul 12 - 19 | Norte Ampliada | Sharm El Sheikh | 7+ 1 | 1.290 € | 1.390 € |
| Jul 19 - 26 | Norte | Sharm El Sheikh | 7 | 1.190 € | 1.290 € |
| Jul 26 - Aug 2 | Norte Ampliada | Sharm El Sheikh | 7+ 1 | 1.290 € | 1.390 € |
| Aug 2 - 9 | Norte | Sharm El Sheikh | 7 | 1.190 € | 1.290 € |
| Aug 9 - 16 | Norte Ampliada | Sharm El Sheikh | 7+ 1 | 1.290 € | 1.390 € |
| Aug 16 - 23 | Norte Ampliada | Sharm El Sheikh | 7+ 1 | 1.290 € | 1.390 € |
| Aug 23 - 30 | Norte Ampliada | Sharm El Sheikh | 7+ 1 | 1.290 € | 1.390 € |
| Aug 30 - Sep 6 | Norte | Sharm El Sheikh | 7 | 1.190 € | 1.290 € |
| Sep 6 - 13 | Norte Ampliada | Sharm El Sheikh | 7+ 1 | 1.290 € | 1.390 € |
| Sep 13 - 20 | Norte Ampliada | Sharm El Sheikh | 7+ 1 | 1.290 € | 1.390 € |
| Sep 20 - 27 | Norte | Sharm El Sheikh | 7 | 1.190 € | 1.290 € |
| Sep 27 - Oct 4 | Norte Ampliada | Sharm El Sheikh | 7+ 1 | 1.290 € | 1.390 € |
| Oct 4 - 11 | Norte Ampliada | Sharm El Sheikh | 7+ 1 | 1.290 € | 1.390 € |
| Oct 11 - 18 | Norte Ampliada | Sharm El Sheikh | 7+ 1 | 1.290 € | 1.390 € |
| Oct 18 - 25 | Norte Ampliada | Sharm El Sheikh | 7+ 1 | 1.290 € | 1.390 € |
| Oct 25 - Nov 1 | Norte Ampliada | Sharm El Sheikh | 7+ 1 | 1.290 € | 1.390 € |
| Nov 1 - 8 | Norte | Sharm El Sheikh | 7 | 1.190 € | 1.290 € |
| Nov 8 - 15 | Norte Ampliada | Sharm El Sheikh | 7+ 1 | 1.290 € | 1.390 € |
| Nov 15 - 22 | Norte Ampliada | Sharm El Sheikh | 7+ 1 | 1.290 € | 1.390 € |
| Nov 22 - 29 | Norte Ampliada | Sharm El Sheikh | 7+ 1 | 1.290 € | 1.390 € |
| Nov 29 - Dec 6 | Norte | Sharm El Sheikh | 7 | 1.190 € | 1.290 € |
| Dec 6 - 13 | Norte Ampliada | Sharm El Sheikh | 7+ 1 | 1.290 € | 1.390 € |
| Dec 13 - 20 | Norte | Sharm El Sheikh | 7 | 1.190 € | 1.290 € |
| Dec 20 - 27 | Norte | Sharm El Sheikh | 7 | 1.190 € | 1.290 € |
| Dec 27 - Jan 3 | Norte | Sharm El Sheikh | 7 | 1.190 € | 1.290 € |



¡DESCUBRE EL CAIRO!

Aprovecha el viaje de buceo a Egipto para conocer unos de los monumentos más emblemáticos de la Humanidad, las Pirámides de Keops, Kefren y Micerinos y una ciudad tan interesante como El Cairo. Para ello te proponemos una oferta con un breve pero intenso programa de 2 días con alojamiento en un hotel 5* y visitas "en español".



PROGRAMA



Domingo: CAIRO

Recepción en el aeropuerto de Cairo por nuestro representante de habla hispana. Traslado al hotel. Visita de medio día "en privado", con un guía arqueólogo "en español", de las famosas Pirámides de Keops, Kefrén y Micerinos, así como la impresionante Esfinge esculpida en roca y el Templo del Valle. Visita al Instituto del Papiro en donde se mostrará la forma de realización artesanal de los Papiros. Regreso al hotel y alojamiento.



Lunes: CAIRO

Desayuno en el hotel. Día completo de visitas "en privado" con un guía arqueólogo "en español". Comienza la visita por el Museo Egipcio de Arqueología: nuestro egiptólogo le guiará en una fascinante visita de los 7.000 años de historia de la colección más grande del Antiguo Egipto incluyendo 12 salas llenas de tesoros de oro que provienen de la mundialmente famosa tumba del Rey Tutankamon. Posterior recorrido por la Ciudadela de Saladino, la Mezquita de Alabastro y el Barrio Copto. Finalizamos el tour en el mercado más grande de África, el Gran Bazar Khan el Khalili, donde se exponen a la venta una gran diversidad de artículos: alfombras, kilims, joyería, orfebrería, papiros, cerámicas, especias, tallas... Regreso al hotel 5*. Alojamiento.



Martes: CAIRO

Desayuno. Traslado al aeropuerto. Tramites de facturación acompañados por nuestro equipo.

Si quieres ampliar tu estancia en Cairo más o hacerlo antes del crucero de buceo, consúltanos, ¡somos expertos en Egipto!





www.blueforcefleet.com

CRUCERO POR EL NILO & CAIRO

Programa previsto como extensión
después del crucero de buceo

PROGRAMA DE VIAJE, sábado a sábado



Sábado: HURGHADA o MARSA GHALEB

(Después del crucero de buceo) – LUXOR (CRUCERO POR EL NILO)

Desembarco del crucero de buceo en Hurghada o Marsa Ghaleb
Traslado por carretera a Luxor y alojamiento a bordo de barco 5* Lujo
en el Nilo. Tramites de embarque y acomodación. Almuerzo a bordo.
Posterior salida con guía "en español" para visitar los impresionantes
Templo de Luxor y Templo de Karnak, construido durante más de
1.000 años por generaciones de Faraones. La Sala Hipóstila es un
increíble "bosque" de pilares gigantes que se extienden en un área
más grande que la Catedral de Notre Dame. Regreso al barco. Cena y
Alojamiento a bordo.



Domingo: LUXOR – CRUCERO POR EL NILO (ESNA – EDFU)

Desayuno a bordo. Por la mañana visita a la orilla oeste de Luxor para
explorar el Valle de los Reyes, una inmensa Ciudad de los Muertos
donde se encuentran magníficas tumbas que fueron esculpidas en
las rocas, decoradas de forma minuciosa y rellenas con tesoros
para la vida después de la muerte de generaciones de Faraones.
Visita del Templo de Hatchepsut, construido fuera del desierto en
una serie de terrazas, el Templo de la Reina Hatchepsut (La única
Faraona del Antiguo Egipto) se funde con escarpados acantilados de
piedra caliza que lo rodean como si fuera la naturaleza la que
construyó este extraordinario monumento. Visita de los Colosos de
Memnon, conocidos en los tiempos de la Antigua Grecia por las
"hechizantes voces del amanecer". Regreso al barco. Almuerzo.
Placentera navegación por el Nilo disfrutando de la vida de ambas
orillas hacia Edfu pasando la esclusa de Esna.
Cena y Noche a bordo.



MAR ROJO

BLUE FORCE 2



Martes: CRUCERO POR EL NILO – ASWAN

Desayuno a bordo. Por la mañana visita de La Alta Presa de Aswan, un ejemplo mundial contemporáneo de construcción de grado monumental, habiéndose creado una de las mayores presas del mundo y el Lago Nasser con una longitud de más de 500 km. Visita a las canteras de granito, donde los antiguos egipcios conseguían la mayoría de las piedras para construir las Pirámides y los Templos, especialmente famosas por permanecer aun el Obelisco Inacabado. Por la tarde paseo en Feluca (típico barcos de vela del Nilo) alrededor de la Isla Elefantina donde se encuentra el Jardín Botánico y el Mausoleo de Agha Khan. Regreso al barco, cena y noche a bordo.

Miércoles: ASWAN – CAIRO

Desayuno. Posibilidad opcional de excursión a Abu Simbel en autobús o en avión. Desembarque y traslado al aeropuerto de Aswan. Vuelo Aswan – Cairo (no incluido en el precio). Llegada al aeropuerto de Cairo. Recepción por nuestro representante de habla hispana. Traslado al hotel 5*. Tiempo libre para disfrutar de la ciudad.

Lunes: CRUCERO POR EL NILO (EDFU – KOM OMBO)

Desayuno a bordo. Por la mañana visita del más grande y mejor conservado Templo de Egipto, el extraordinario templo faraónico Templo de Horus y Edfu.. Regreso al barco. Almuerzo a bordo. Navegación Hacia Kom Ombo. Por la tarde visita el Templo de Kom Ombo dedicado al Dios Cocodrilo Sobek, situado en una doblez del Nilo donde en tiempos antiguos los cocodrilos sagrados permanecían en sus orillas. Regreso al barco. Tiempo de descanso y navegación por el Nilo rumbo a Aswan. “Noche Egipcia” con cena y fiesta a bordo donde los invitados, si lo desean, tendrán la oportunidad de ponerse la vestimenta egipcia tradicional, “galabeyas”. La cena constará de un abundante buffet de especialidades egipcias seguidas por música oriental, baile y música hasta finalizar la velada.





www.blueforcefleet.com

Jueves: CAIRO

Desayuno en el hotel. Visita de medio día “en privado”, con un guía arqueólogo “en español”, de las famosas Pirámides de Keops, Kefrén y Micerinos y la impresionante Esfinge. Visita al Instituto del Papiro en donde se mostrará la forma de realización artesanal de los Papiros. Regreso al hotel 5* y alojamiento. Tarde libre para seguir disfrutando de la gran ciudad.

Viernes: CAIRO

Desayuno en el hotel. Día completo de visitas “en privado” con un guía arqueólogo “en español”. Comienza la visita por el Museo Egipcio de Arqueología: nuestro egiptólogo le guiará en una fascinante visita de los 7000 años de historia de la colección más grande del Antiguo Egipto incluyendo 12 salas llenas de tesoros que provienen de la mundialmente famosa tumba del Rey Tutankamon. Posterior recorrido por la Ciudadela de Saladino, la Mezquita de Alabastro y el Barrio Copto. Finalizamos el tour en el mercado más grande de África, el Gran Bazar Khan el Khalili, donde se exponen a la venta una gran diversidad de artículos: alfombras, kilims, joyería, orfebrería, papiros, cerámicas, especias y tallas. Regreso al hotel 5*. Alojamiento.

Sábado: CAIRO

Desayuno. Traslado al aeropuerto.

Consulta nuestras extensiones de turismo para antes o después del crucero de buceo: Nilo, Cairo, Sinai, playas, Petra... Somos especialistas.

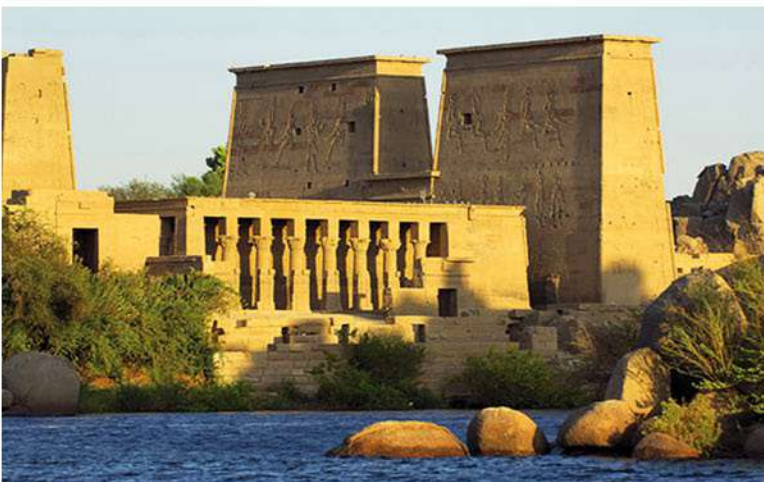



RED SEA
BLUE FORCE 2 





RED SEA
BLUE FORCE 2 





RED SEA BLUE FORCE 2



- Eslora: 28 metros (92 ft).
- Manga: 7 metros (23 ft).
- Capacidad: 18 buceadores máximo en 9 camarotes.



RED SEA
BLUE FORCE 2

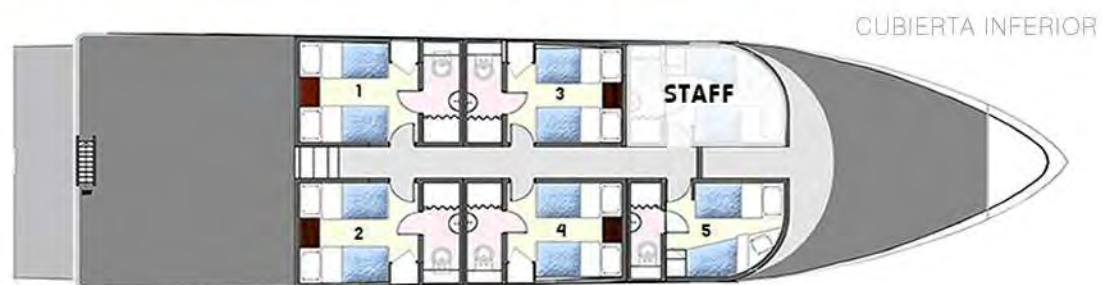
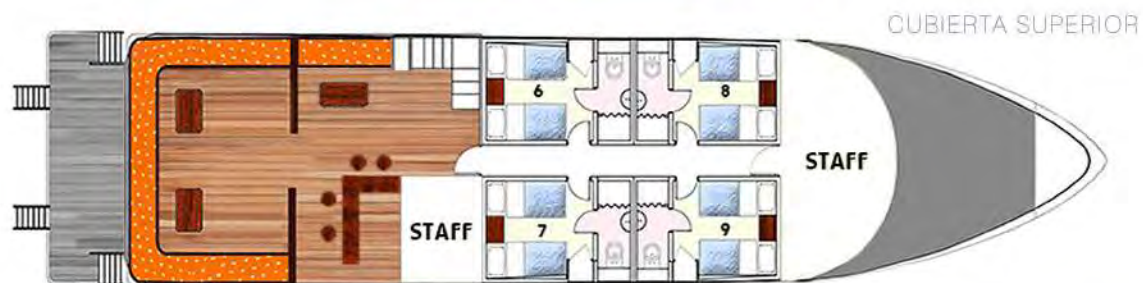
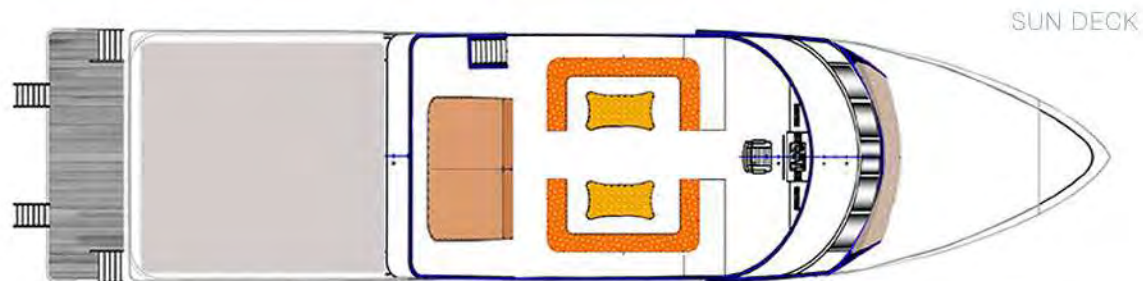



Sun
Deck

RED SEA
BLUE FORCE 2 



EXTERIOR

- Sun deck: Tumbona solarium en popa y zona de sofás.
- Cubierta superior: Solarium en proa, zona de sofás en popa y bar con música.





Sun
Deck

RED SEA
BLUE FORCE 2 



Cubierta
Superior



RED SEA
BLUE FORCE 2 





RED SEA BLUE FORCE 2

INTERIOR

- **Cubierta inferior - Camarotes 1 al 5:** 5 camarotes dobles con 2 camas individuales, aire acondicionado, baño y ducha.
- **Cubierta principal:** Salón y comedor, con TV y música.
- **Cubierta superior - Camarotes 6 al 9:** 4 camarotes dobles con 2 camas individuales, vistas al mar, aire acondicionado, baño y ducha.

BUCEO

- Botellas de aluminio S80 con conexiones DIN /INT, aire y NITROX.
- 2 barcos de apoyo tipo zodiac.

OPCIONAL: Alquiler de equipos de buceo (BCD, trajes, regulador, ordenador, aletas, máscara...), Botella S100, bibotellas S80 con manifold, stages S40 con atalajes, sofnolime para rebreathers, Helio.





RED SEA
BLUE FORCE 2 



Cubierta
Principal



Cubierta Inferior



Camarotes

1 2 3 4

RED SEA
BLUE FORCE 2 

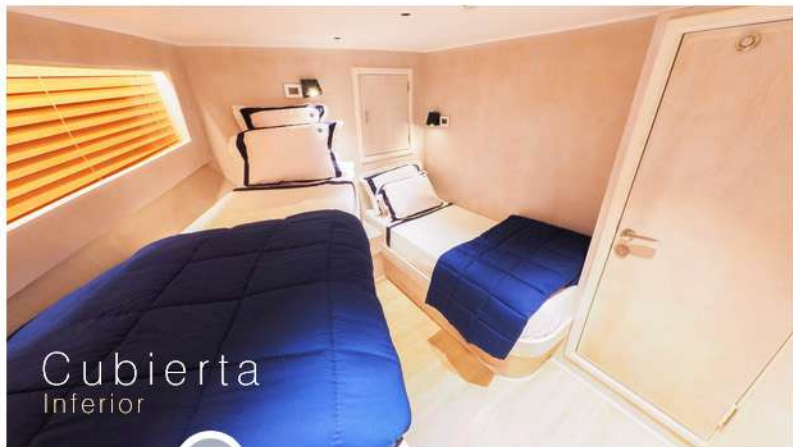

Cubierta Inferior

Camarote

5



Cubierta Superior

Camarotes

6 7 8 9



MAR ROJO

BLUE FORCE 2 



www.blueforcefleet.com  info@blueforcefleet.com



Maldivas  Blue Force One



Mar Rojo  Blue Force 2



Maldivas  Blue Force 3

SÍGUENOS EN

